

CURSO DE COACHING

LA GESTIÓN
EMOCIONAL

EN LAS CRISIS
CONYUGALES Y
PARENTALES

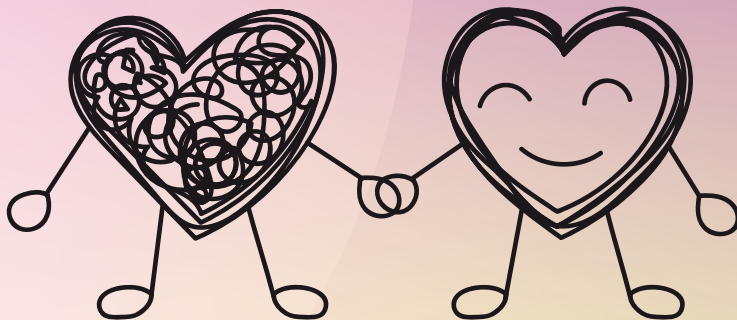

CARACTERÍSTICAS DEL CURSO

En este breve curso nos introduciremos en la comprensión de qué es la afectividad conyugal y parental, y de cómo vivir las crisis como oportunidades de crecimiento y maduración.

Nos adentraremos en los principios teóricos que nos permitirán una comprensión profunda de la realidad conyugal y parental para poder destilar de ellos principios prácticos de asesoramiento y orientación familiar.

CONTENIDOS

1. ¿Qué es la gestión emocional? ¿Qué es la afectividad?
2. La afectividad conyugal
3. La afectividad parental
4. ¿Qué son las crisis?
5. Gestión afectiva ante las crisis conyugales
6. Gestión afectiva ante las crisis parentales

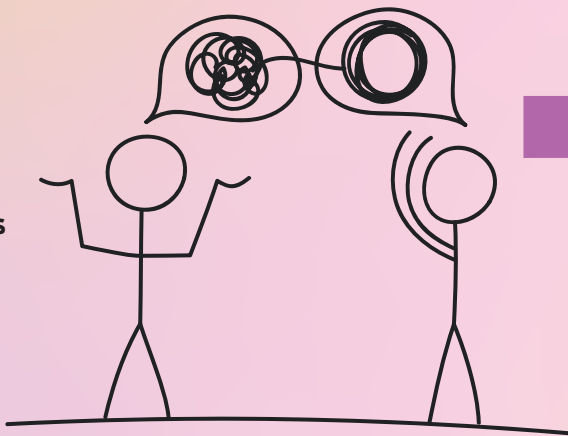

METODOLOGÍA

- Activa
- Participativa
- Práctica
- Análisis de casos reales

IMPARTE

Ruth M^a de Jesús

(Colaboradora del Instituto da Familia. Dra. Humanidades y C^a Sociales. Lda. Psicopedagogía, profesora de psicología en la ufv)

INSTITUTO DA FAMILIA

www.institutodafamilia.es

PARA INSCRIBIRSE

cof@archiburgos.es

Tel. 947 487 431 / 610 213 964

<https://forms.gle/ZT7y9yTg5hi765te6>
(plantilla para la inscripción)

DIRIGIDO A:

Profesionales, personas interesadas en el mundo de la educación, la familia o la juventud, y a quienes colaboran o se plantean colaborar con el COF.

FECHA TOPE: 22 de enero

Precio 50 €

Estudiantes y parados que lo acrediten 40 €

Para los que se inscriban antes del 17 de enero se les aplicará un 20% de descuento

Abonar en:

Ibercaja: ES33 2085 4891 8103 3065 8582

Caixa Bank: ES97 2100 0097 3322 0039 4878

Indicar: (Concepto: Taller coaching + Nombre y Apellidos)

PLAZAS LIMITADAS

Riguroso orden de inscripción

FECHAS, HORARIO Y LUGAR

27 y 28 de enero de 2023

Viernes de 17:00 h a 21:00 h

Sábado de 10:00 h a 14:00 h

Centro VALENTÍN PALENCIA

Avda. Conde Guadalhorce, 1

(lateral del Seminario)

Dispone de aparcamiento

LA GESTIÓN
EMOCIONAL

EN LAS CRISIS
CONYUGALES Y
PARENTALES



Centro de Orientación Familiar

C.O.F.

SEDE

C/ San Lorenzo 2, 1º B

Tlf. 947 48 74 31 / 610 213 964

www.archiburgos.es/familia/cof

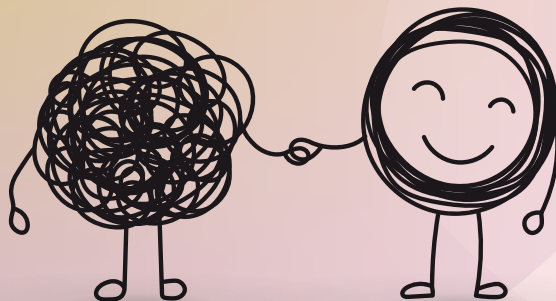

ARCHIDIOCESIS
BURGOS

Colaboran

