

TALLER DE COACHING FAMILIAR

ACOMPañAR A
LAS FAMILIAS DESDE
SUS FORTALEZAS

FAMILYFULLNESS

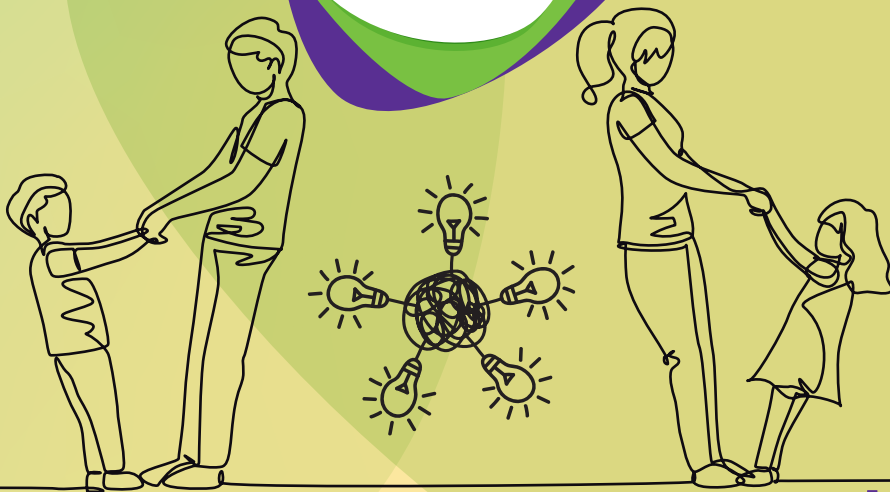

FACULTAD DE TEOLOGÍA
DEL NORTE DE ESPAÑA

BURGOS



3 y 4 de marzo 2023



C.O.F.

Centro de Orientación Familiar

FAMILYFULLNESS es la propuesta teórica y de intervención en acompañamiento familiar que parte no de las disfunciones familiares sino de tener a la vista los modelos óptimos de relaciones y estructuras familiares personalizantes y de la valoración o validación de todo lo bueno y constructivo que haya en cualquier familia. Pensamos que este es un camino más eficaz para el acompañamiento y para la comprensión de la comunidad familiar.



CARACTERÍSTICAS

Curso breve en el que, de modo práctico, se presentarán los principios teóricos, las herramientas prácticas y el método básico para el acompañamiento familiar.

Se funda el curso en el acompañamiento que puede ser definido como "metacoaching", lo que significa que se redimensionan las herramientas habituales del coaching para aplicarlas a una comunidad de personas y para ir más allá de la eficacia inmediata y la solución de problemas concretos.

CONTENIDOS

1. Introducción: Familyfullness
2. La familia como comunidad de personas
3. Las personas en familia necesitan mucho más que resolver sus problemas cotidianos
4. Estructura de la familia: paternidad-maternidad-filiación-fraternidad
5. Clave del acompañamiento familiar: soy amado, luego existo; soy llamado, luego existo.
6. Familybuilding. Herramientas
7. Acompañar desde una mirada comunitaria
8. Cinco pasos para el acompañamiento y herramientas para el acompañamiento

METODOLOGÍA

- Activa, participativa y práctica.
- Rol-playing.
- Análisis de casos reales.
- Ejercicios grupales.

IMPARTE

INSTITUTO DA FAMILIA

Xosé Manuel Domínguez (Director del Instituto da Familia y del Centro de Acompañamiento familiar Edith Stein)
www.institutodafamilia.es

PARA INSCRIBIRSE

cof@archiburgos.es

 947 487 431  610 213 964

<https://forms.gle/A9KyvyuXUFhytuDz7>
(plantilla para la inscripción)

DIRIGIDO A:

Profesionales y personas interesadas en el mundo de la familia.

Y a quienes colaboran o se plantean colaborar con el COF.

FECHA TOPE: 26 de febrero

Precio 50€

Estudiantes y parados que lo acrediten 40€.

Para los que se inscriban antes del 1 de febrero se les aplicará un 20% de descuento.

Abonar en:

Ibercaja: ES33 2085 4891 8103 3065 8582

Caixa Bank: ES97 2100 0097 3322 0039 4878

Indicar: (Concepto: Taller coaching + Nombre y Apellidos)

PLAZAS LIMITADAS

Riguroso orden de inscripción.

FECHAS, HORARIO Y LUGAR

• Burgos 3 y 4 de marzo

Viernes de 17:00 h a 21:00 h

Sábado de 9:30 h a 13:30 h

Centro VALENTÍN PALENCIA

Avda. Conde Guadalhorce, 1

(Lateral del Seminario)

Dispone de aparcamiento

FAMILYFULLNESS

**ACOMPañAR A
LAS FAMILIAS DESDE
SUS FORTALEZAS**



Centro de Orientación Familiar

C.O.F.

SEDE

C/ San Lorenzo 2, 1º B

Tif. 947 48 74 31 / 610 213 964

www.archiburgos.es/familia/cof

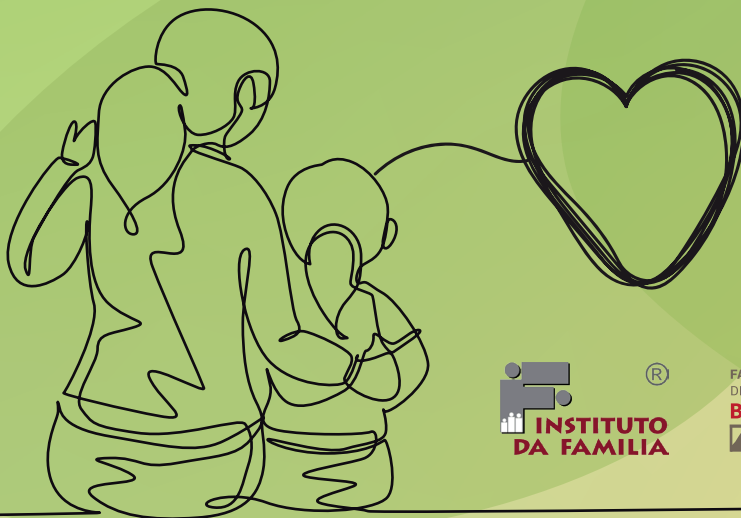

®

FACULTAD DE TEOLOGÍA
DEL NORTE DE ESPAÑA

BURGOS



ARCHIDIOCESIS
BURGOS

Colaboran

**LA ALEGRÍA DEL
Amor**

DELEGACIÓN DE FAMILIA Y VIDA - BURGOS



Caritas
Diocesana de Burgos



Esperanza y Vida
FUNDACION